

# KEADAAN KETENAGAKERJAAN KOTA MADIUN 2022

Oleh Kepala BPS Kota Madiun

**DWI YUHENNY, S.Si. M.M.**

disampaikan pada acara:

**Kegiatan Updating Informasi Data Ketenagakerjaan**  
Hotel Merdeka Madiun, 13 Februari 2022



---

# KEADAAN KETENAGAKERJAAN

**KOTA MADIUN**

**2022**



# KONSEP DAN DEFINISI

Pendekatan teori ketenagakerjaan yang digunakan dalam Sakernas 2022 adalah konsep *Standard Labour Force Concept* yang disarankan oleh The International Labour Organization (ILO), sebagaimana dijelaskan pada grafik dibawah ini:

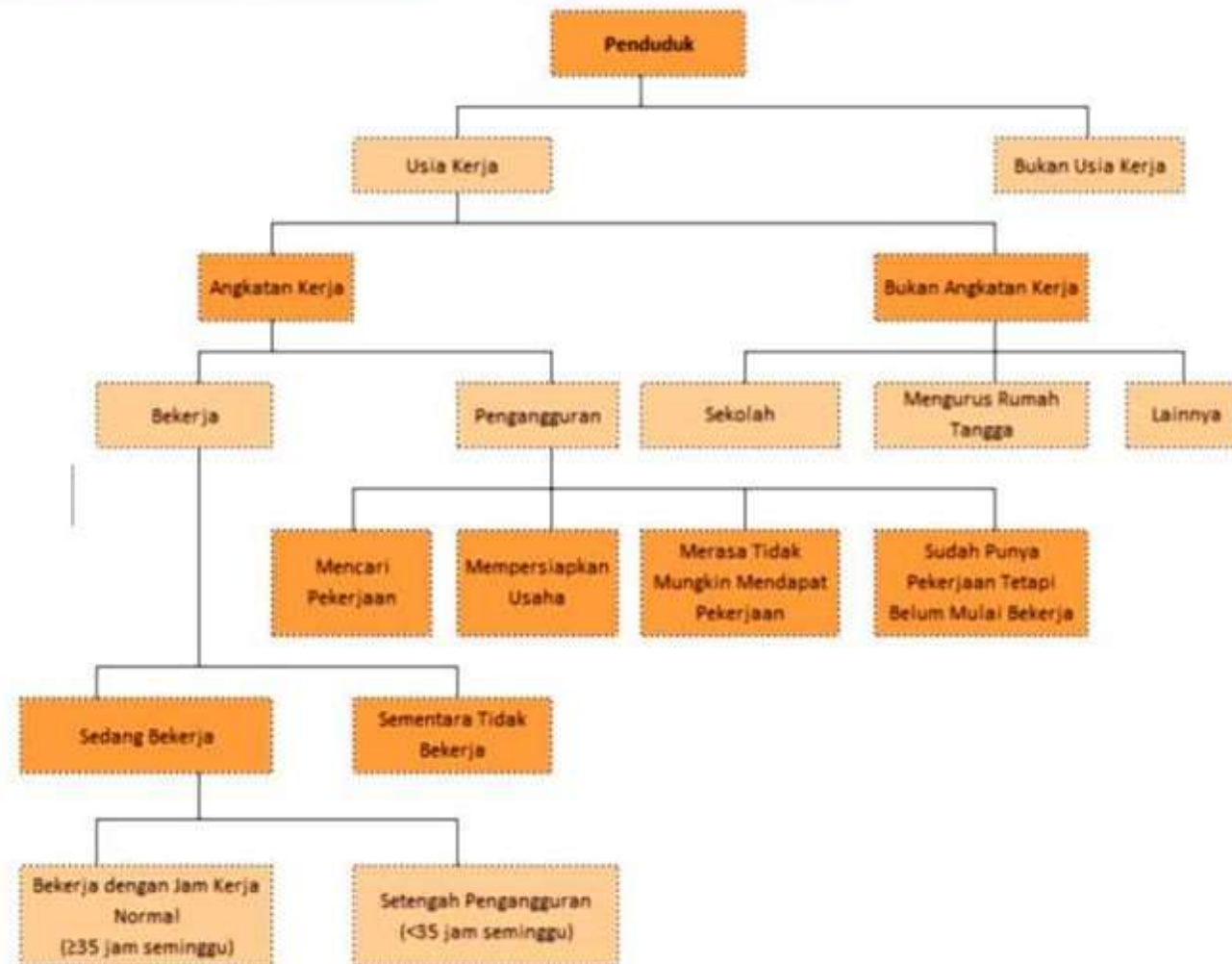

# KONSEP DAN DEFINISI

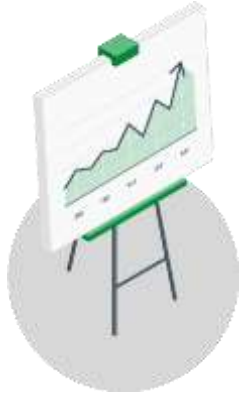

## PENDUDUK USIA KERJA (USIA 15 TAHUN KE ATAS)

### Angkatan Kerja

penduduk usia kerja (15 tahun ke atas) yang bekerja, atau punya pekerjaan namun sementara tidak bekerja dan pengangguran.

### Bukan Angkatan Kerja

penduduk usia kerja (15 tahun ke atas) yang masih sekolah, mengurus rumah tangga atau melaksanakan kegiatan lainnya selain kegiatan pribadi

# KONSEP DAN DEFINISI

## ANGKATAN KERJA

### Bekerja

kegiatan ekonomi yang dilakukan oleh seseorang dengan maksud **memperoleh atau membantu memperoleh pendapatan** atau keuntungan, paling sedikit 1 jam ( baik berturut-turut maupun secara kumulatif) dalam seminggu terakhir. Kegiatan tersebut termasuk pula kegiatan pekerja tak dibayar yang membantu dalam suatu usaha/kegiatan ekonomi.

### Pengangguran

terdiri dari:

- Mereka yang **tak punya pekerjaan** dan mencari pekerjaan.
- Mereka yang **tak punya pekerjaan** dan mempersiapkan usaha.
- Mereka yang **tak punya pekerjaan** dan tidak mencari pekerjaan, karena merasa tidak mungkin mendapatkan pekerjaan.
- Mereka yang **sudah punya pekerjaan**, tetapi **belum mulai bekerja**.

## BUKAN ANKATAN KERJA

### Sekolah

### Mengurus Rumah Tangga

### Lainnya

# KONSEP DAN DEFINISI

## Bekerja

### Sedang Bekerja

kegiatan ekonomi yang dilakukan oleh seseorang dengan maksud memperoleh atau membantu memperoleh pendapatan atau keuntungan, **paling sedikit 1 jam** ( baik berturut-turut maupun secara kumulatif) **dalam seminggu terakhir**. Kegiatan tersebut termasuk pula kegiatan pekerja tak dibayar yang membantu dalam suatu usaha/kegiatan ekonomi.

### Sementara Tidak Bekerja

keadaan dari seseorang yang mempunyai pekerjaan tetapi **selama seminggu terakhir sementara tidak bekerja** karena berbagai sebab, seperti: sakit, cuti, menunggu panen, mogok dan sebagainya

# KONSEP DAN DEFINISI

## Tingkat Partisipasi Angkatan Kerja (TPAK)

merupakan persentase penduduk Angkatan kerja yang belum mendapatkan pekerjaan diantara penduduk usia kerja yang siap kerja (membutuhkan pekerjaan), tetapi belum mendapatkan pekerjaan.

$$\text{TPAK} = \frac{\text{Jumlah Angkatan Kerja}}{\text{Jumlah penduduk 15 tahun keatas}} \times 100\%$$

## Tingkat Pengangguran Terbuka (TPT)

merupakan persentase penduduk Angkatan kerja yang belum mendapatkan pekerjaan diantara penduduk usia kerja yang siap kerja (membutuhkan pekerjaan), tetapi belum mendapatkan pekerjaan.

$$\text{TPT} = \frac{\text{Jumlah Pengangguran}}{\text{Jumlah angkatan kerja}} \times 100\%$$

# KONSEP DAN DEFINISI

## Tingkat Kesempatan Kerja (TKK)

merupakan persentase penduduk berumur 15 tahun keatas yang bekerja terhadap

angkatan kerja. Indikator ini mengindikasikan besarnya angkatan kerja yang bekerja. Semakin tinggi nilai TKK, maka dapat diartikan bahwa kesempatan kerja semakin tinggi.

$$TKK = \frac{\text{Penduduk angkatan kerja yang bekerja}}{\text{Jumlah angkatan kerja}} \times 100\%$$



# STRUKTUR KETENAGAKERJAAN KOTA MADIUN AGUSTUS 2022

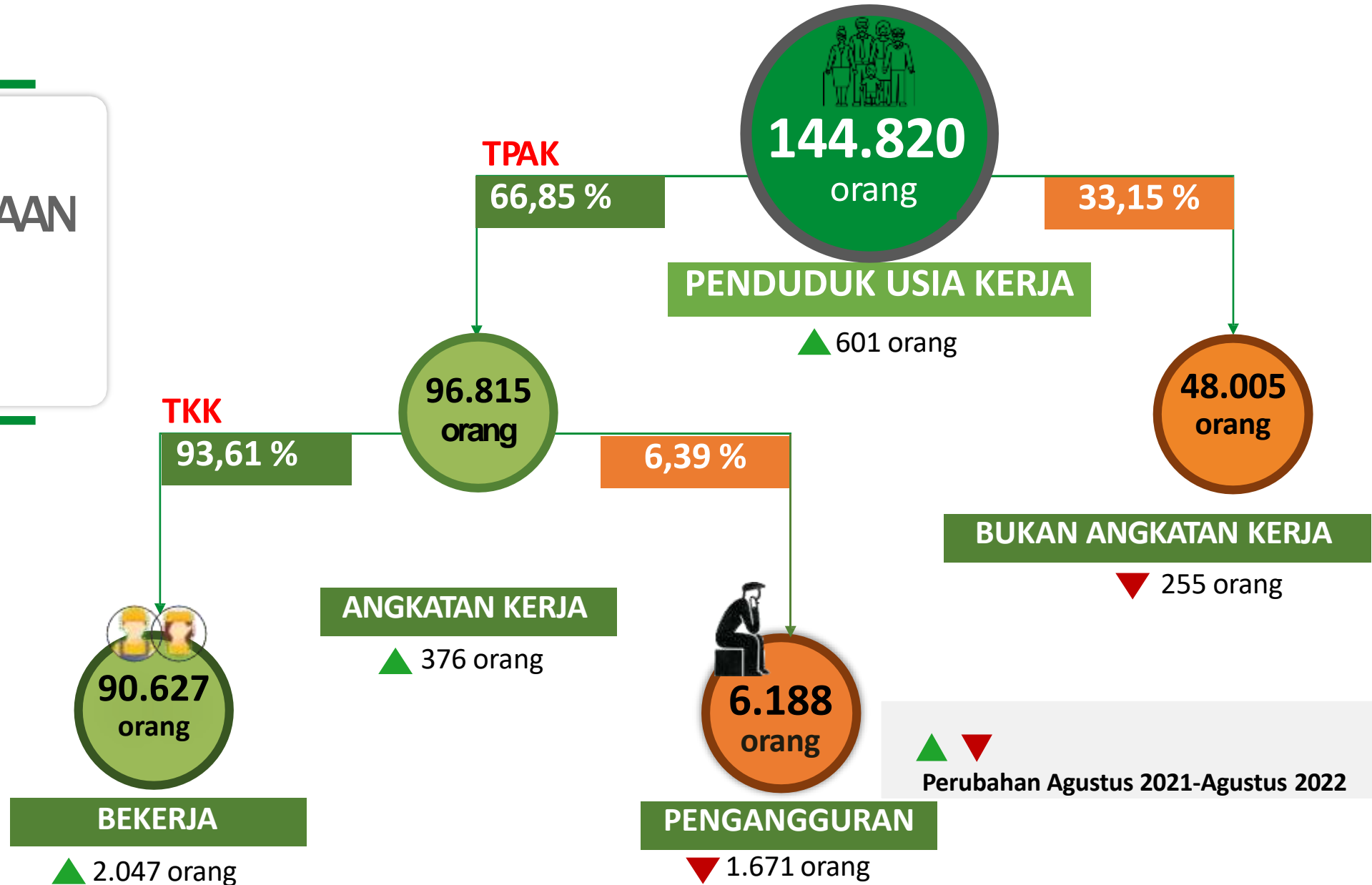

# PERKEMBANGAN TINGKAT PENGANGGURAN DI KOTA MADIUN

JUMLAH DAN TINGKAT PENGANGGURAN  
Agustus 2020 – Agustus 2022

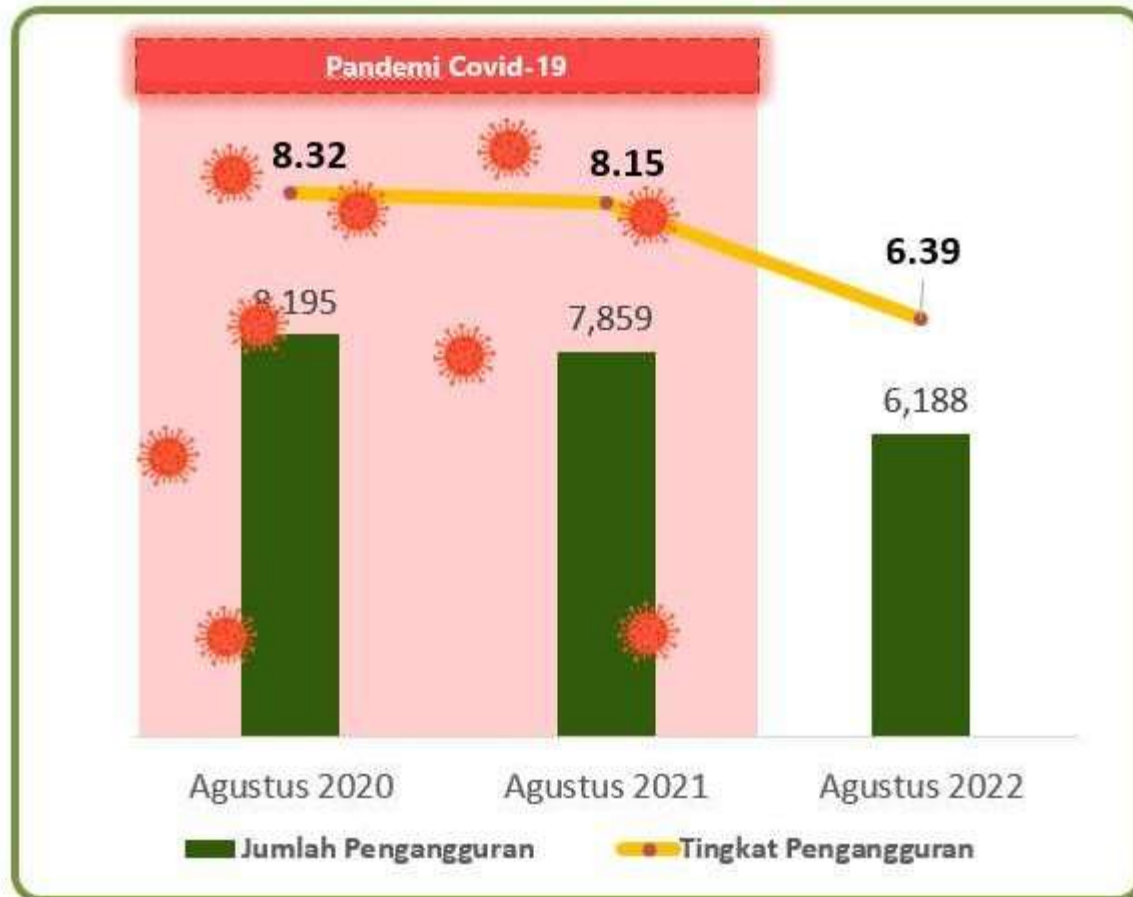

TPT MENURUT JENIS KELAMIN (%)  
Agustus 2020 – Agustus 2022

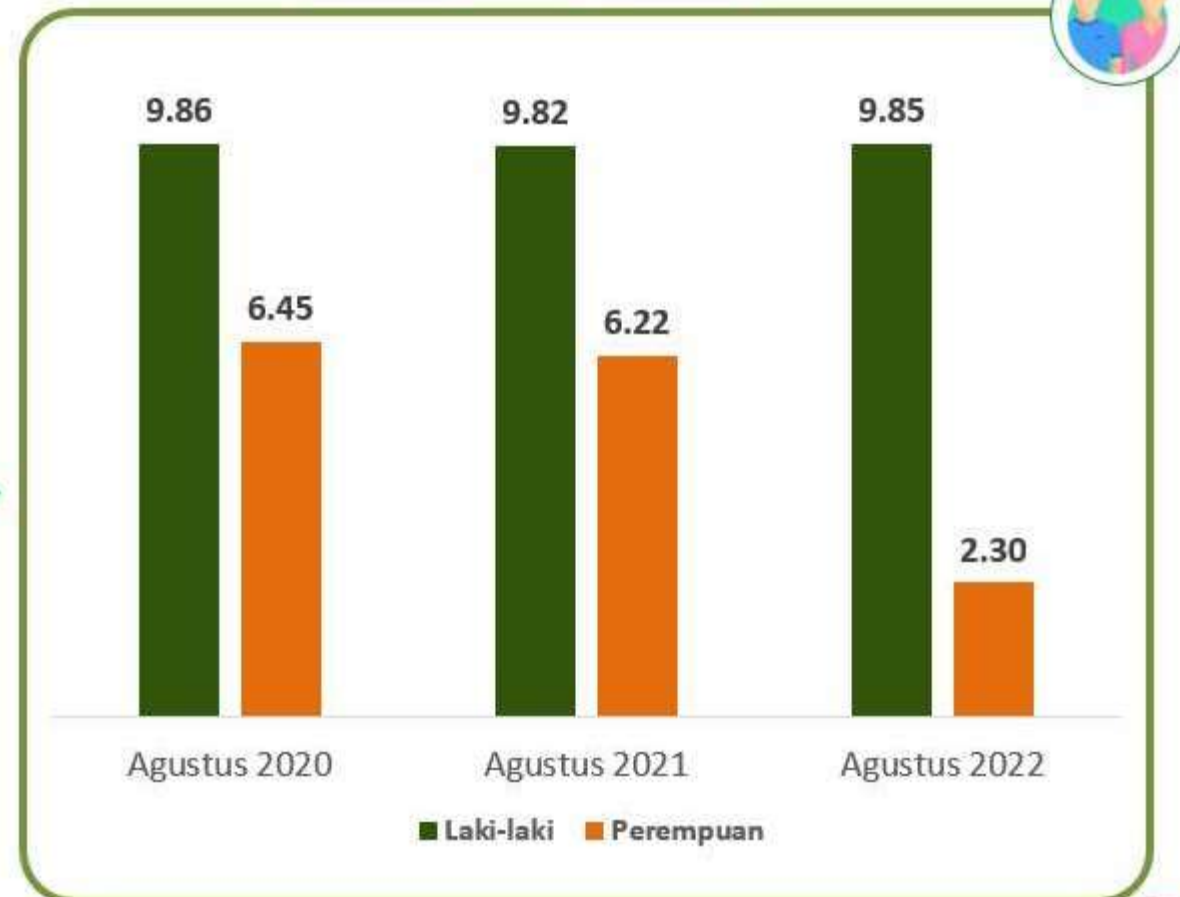

“TPT pada periode pandemi cenderung menurun tapi masih lebih tinggi dibanding pra pandemi COVID-19”

“Pada Agustus 2020-Agustus 2022, TPT laki-laki lebih tinggi daripada perempuan”

# Tingkat Pengangguran Terbuka (TPT) menurut Kabupaten/Kota

Agustus 2022

■ Agustus 2021 ■ Agustus 2022

- TPT tertinggi tercatat di Kabupaten Sidoarjo sebesar 8,80 persen
- TPT terendah di Kabupaten Sumenep sebesar 1,36 persen

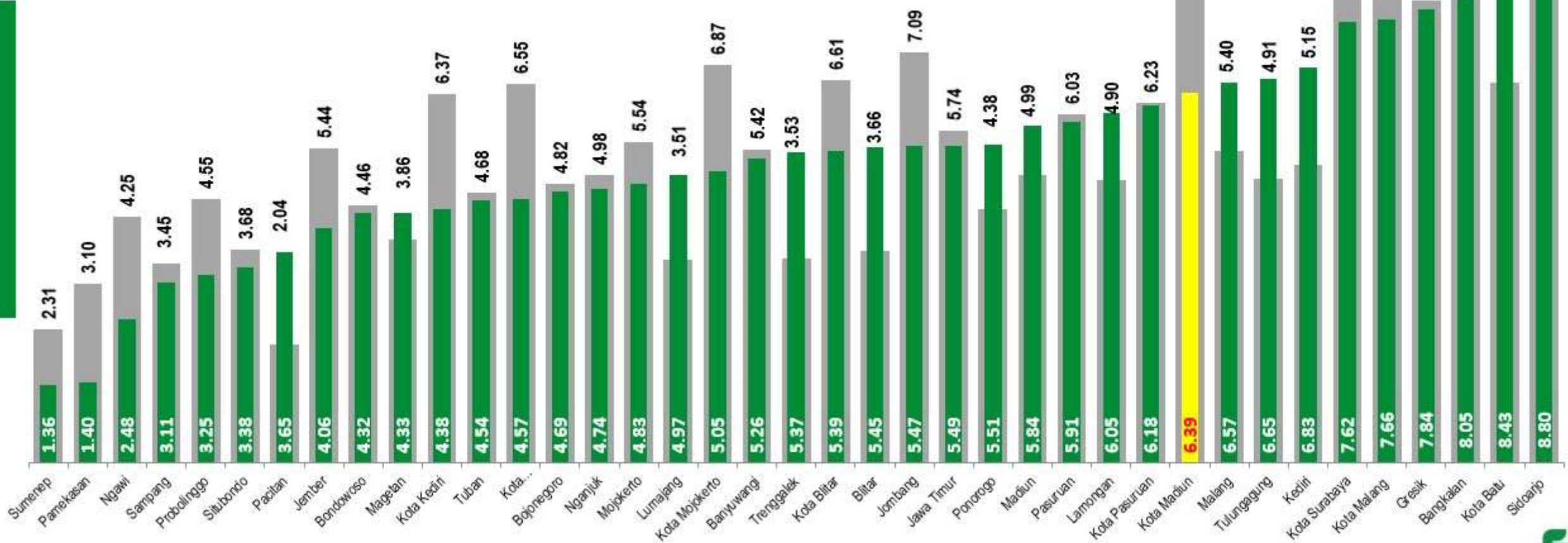

# Tingkat Partisipasi Angkatan Kerja (TPAK) Menurut Jenis Kelamin di Kota Madiun

## Agustus 2020 – Agustus 2022

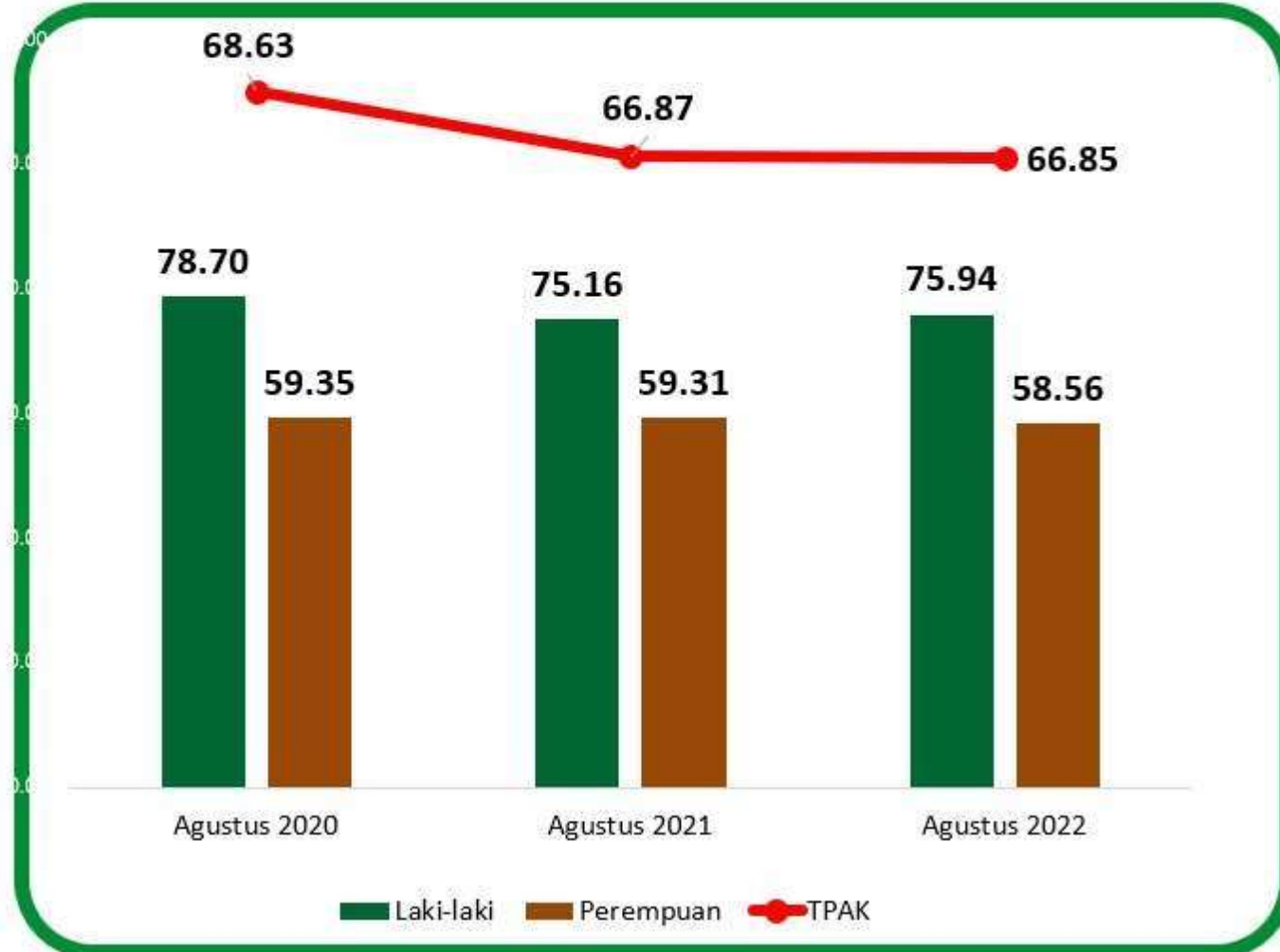

- TPAK laki-laki lebih besar daripada TPAC perempuan pada Agustus 2020- Agustus 2022
- TPAK Kota Madiun mengalami penurunan sebesar 0,02 poin persen
- Penurunan TPAC mengindikasikan adanya perubahan proporsi penduduk yang masuk sebagai Angkatan Kerja dan penduduk Bukan Angkatan kerja antara Penduduk Usia Kerja

# PENDUDUK BEKERJA MENURUT LAPANGAN PEKERJAAN DAN STATUS DALAM PEKERJAAN UTAMA



## PENDUDUK BEKERJA MENURUT LAPANGAN PEKERJAAN

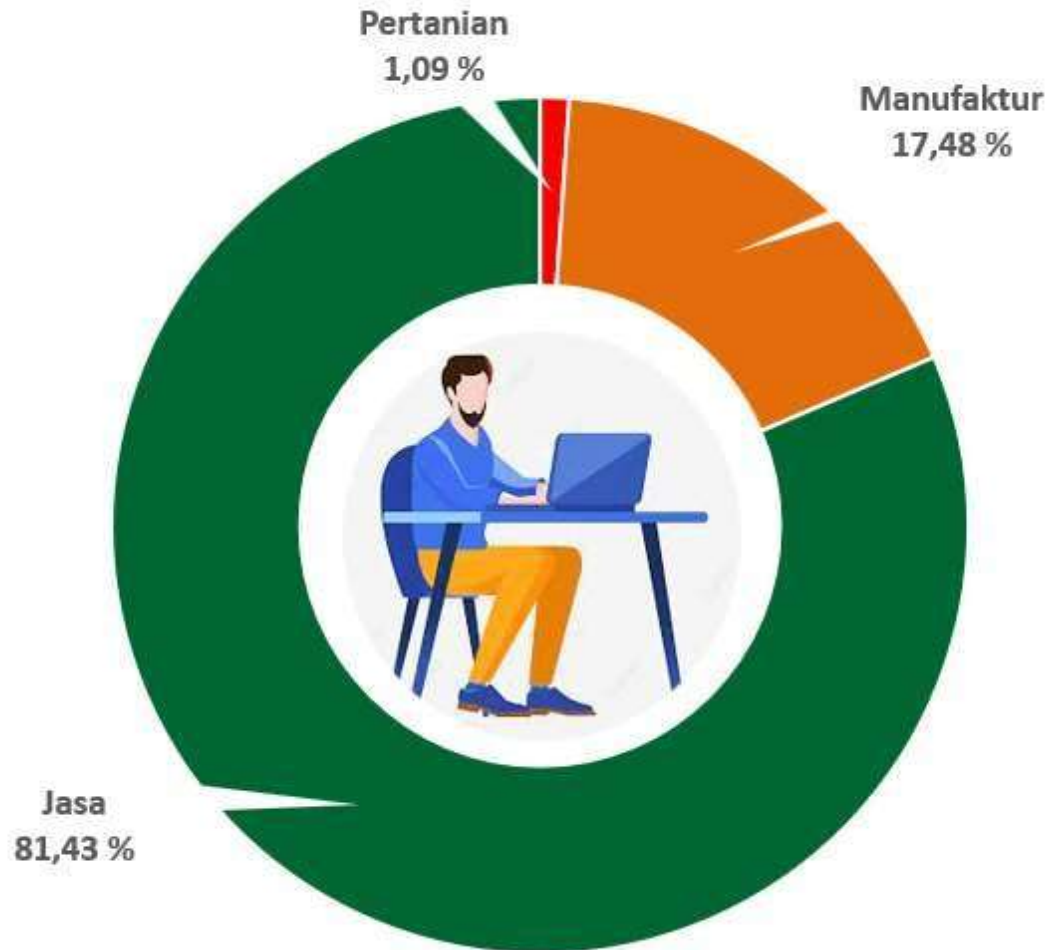

## PENDUDUK BEKERJA MENURUT STATU DALAM PEKERJAAN UTAMA

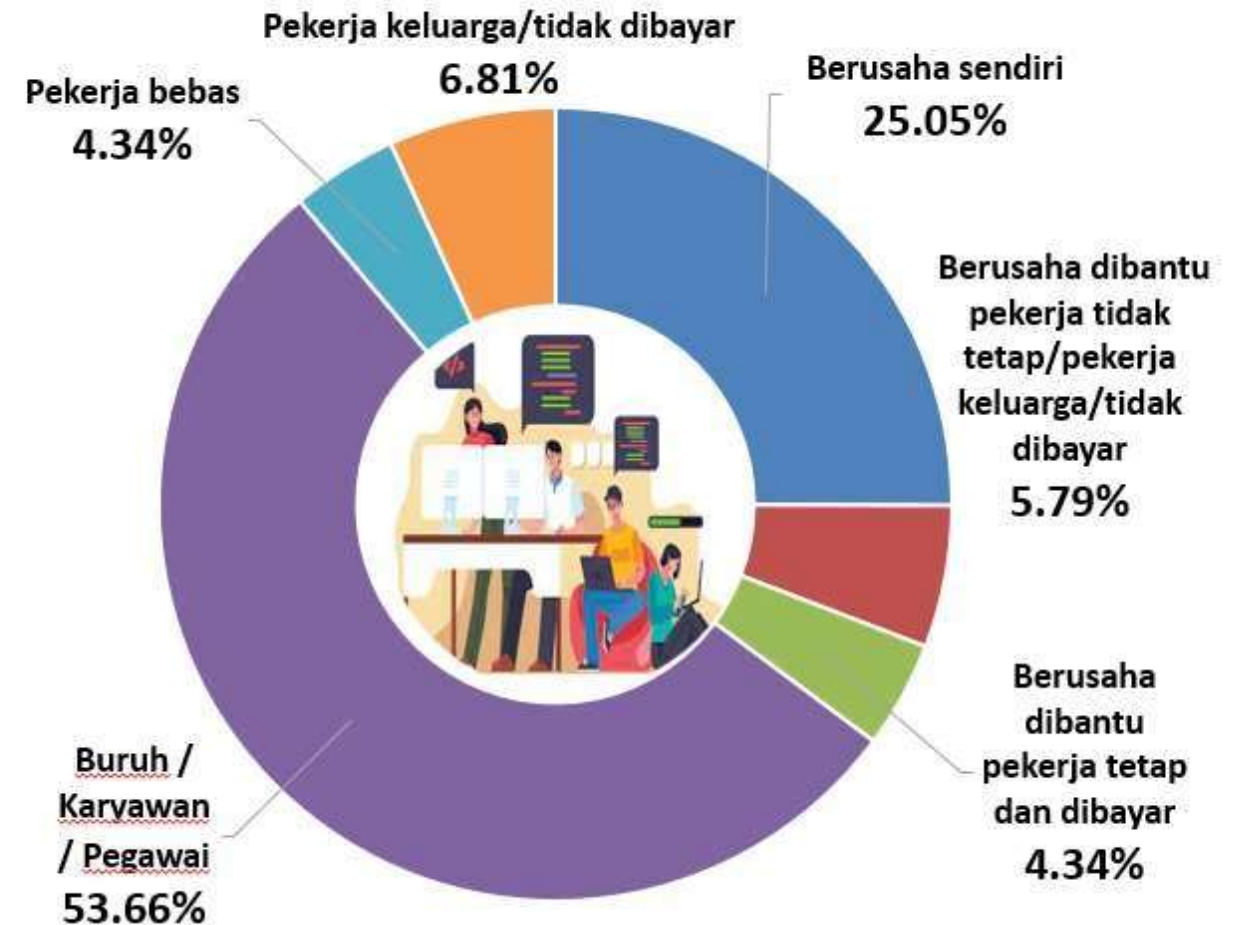

# PENDUDUK BEKERJA DAN PENDUDUK MENGANGGUR MENURUT TINGKAT PENDIDIKAN



## PENDUDUK BEKERJA MENURUT TINGKAT PENDIDIKAN

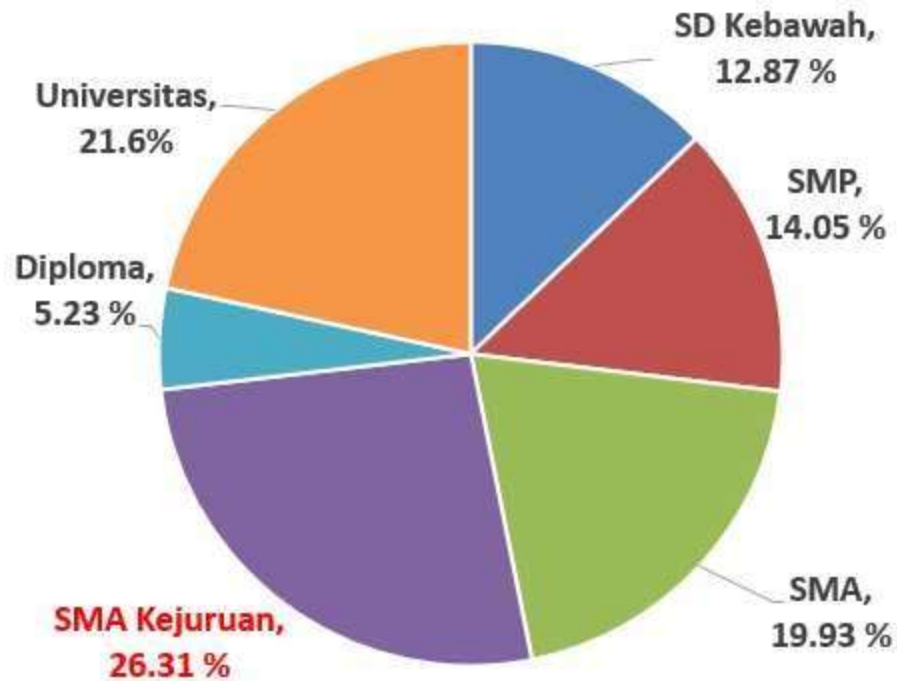

## PENDUDUK MENGANGGUR MENURUT TINGKAT PENDIDIKAN

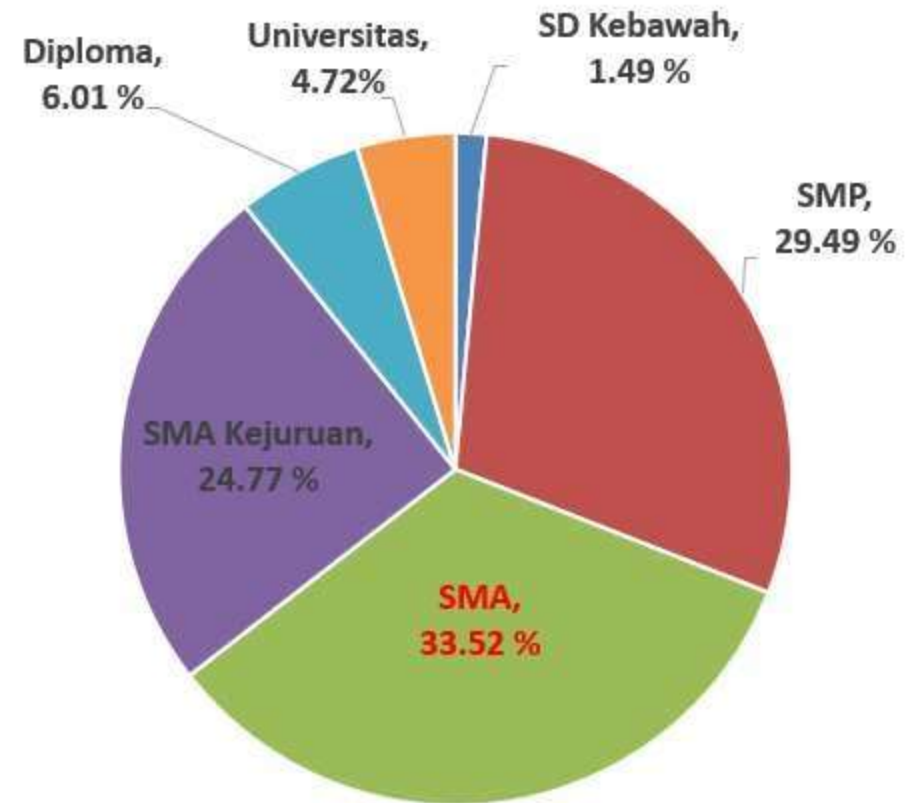

# Dampak COVID-19 Terhadap Penduduk Usia Kerja di Kota Madiun

## Agustus 2021 & Agustus 2022

### Penduduk Usia Kerja yang Terdampak COVID-19 (Orang)

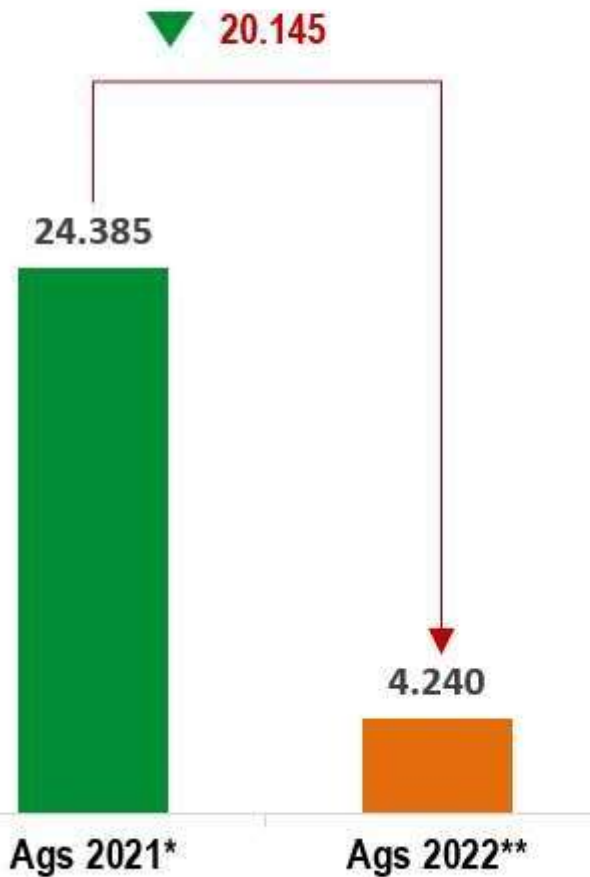

### Komponen Dampak COVID-19 Terhadap Penduduk Usia Kerja (Orang)



- Penduduk usia kerja (PUK) yang terdampak covid-19 di Kota Madiun turun sebesar 4.240 orang dibandingkan Agustus 2021
- Penurunan terjadi untuk semua komponen dampak covid-19 terhadap PUK



**BADAN PUSAT STATISTIK  
KOTA MADIUN**

# DAT

**MENCERDASKAN BANGSA**



Jl. Mayjend Panjaitan No. 11, Madiun



(0351) 495814



[bps3577@bps.go.id](mailto:bps3577@bps.go.id)



[madiunkota.bps.go.id](http://madiunkota.bps.go.id)



Badan Pusat Statistik Kota Madiun