



# HUBUNGAN KERJA DAN PENINGKATAN KAPASITAS PENYELENGGARA PEMILU DALAM PILKADA TAHUN 2024

*MATERI KETIGA*

*BIMBINGAN TEKNIS TATA KERJA PPK*

KOMISI PEMILIHAN UMUM  
REPUBLIK INDONESIA





## Badan Ad Hoc Penyelenggara Pemilu/Pilkada

suatu panitia/organisasi yang dibentuk untuk jangka waktu tertentu dalam rangka menjalankan tahapan Pemilu/Pilkada di tingkat tertentu.

## Peran Badan Ad-Hoc Penyelenggara Pemilu/Pilkada

Penentu kualitas demokrasi karena sistem dan penentuan hasil akhir pemilu dan pilkada yang ditetapkan KPU didasarkan pada proses pemungutan, penghitungan dan rekapitulasi berjenjang, sehingga posisi badan adhoc ditempatkan sebagai ujung tombak untuk menjaga proses pemilu dan pilkada.



## TUGAS BADAN ADHOC



Membantu KPU Kabupaten/Kota Dalam Pembentukan PPS Dan KPPS



Membantu KPU Kabupaten/Kota Dalam Distribusi Logistik Pemungutan Suara



Mengelola Data Pemilih Pemungutan Suara Ulang Di Wilayahnya



Melakukan Sosialisasi Pemungutan Suara Di Wilayahnya



Melakukan Pelaksanaan sesuai dengan Tahapan yang Berlangsung



Melaksanakan Pemungutan, Penghitungan Dan Rekapitulasi Suara



Menyusun Laporan Pelaksanaan Kegiatan Sebelum Berakhirnya Masa Kerja

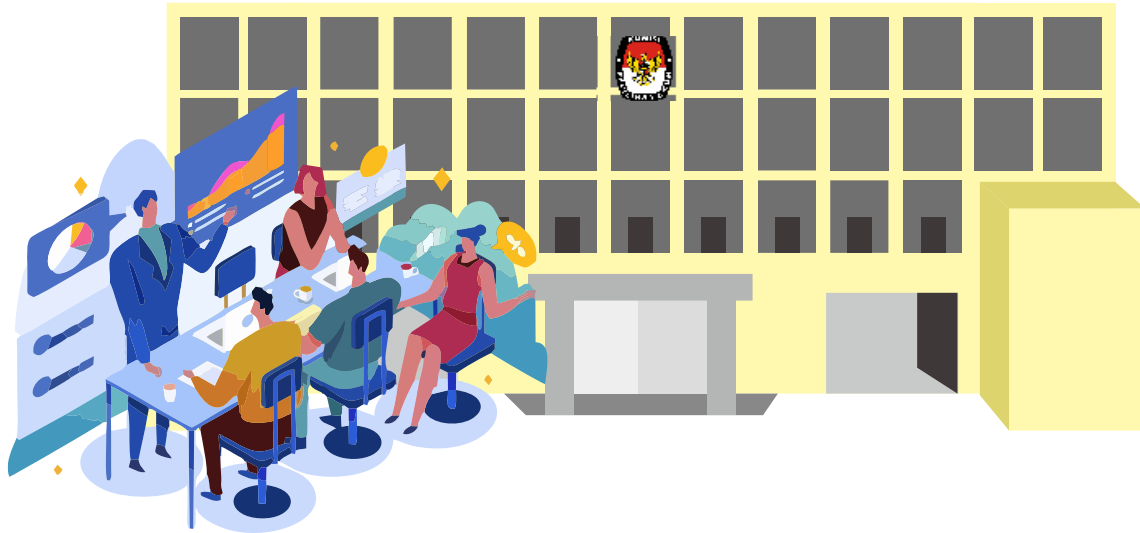

- Menjaga etika dan moralitas
- Menjaga sinergisasi antara KPU dan Badan Adhoc
- Pemahaman peran dan fungsi
- Kesadaran dalam meredam ego-sektoral
- Saling menghormati dan toleransi
- Pemupukan *sense of belonging*
- Terbuka pada setiap masukan dan kritikan
- Visioner dan progresif ke depan
- Membangun kerjasama kelembagaan yang solid
- Memutuskan berdasarkan kemufakatan
- Berani dalam menegakan kebenaran

## SINERGISASI DAN HARMONISASI

### PERAN DAN HUBUNGAN KERJA



**KPU**

**PPK-PPS**

**SEKRETARIAT PPK-PPS**

**PANTRLIH-KPPS**



**PEMBAUT KEBIJAKAN**

**PELAKSANA KEBIJAKAN**

**FASILITATOR DAN PENDUKUNG**

**PELAKSANA TEKNIS LAPANGAN**

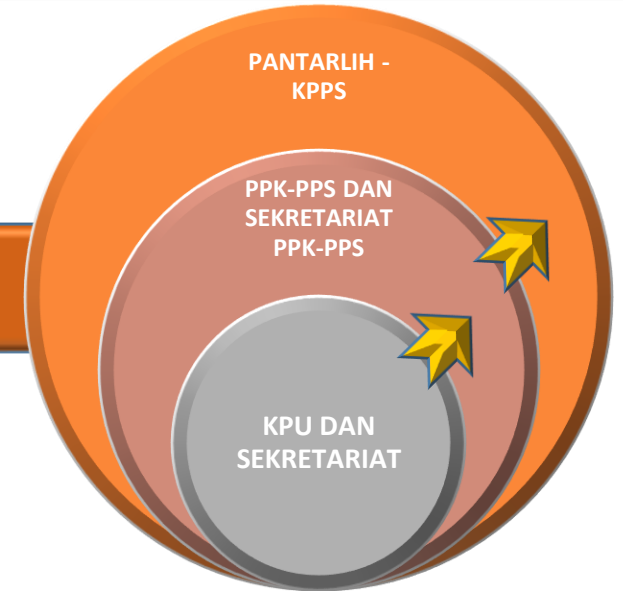

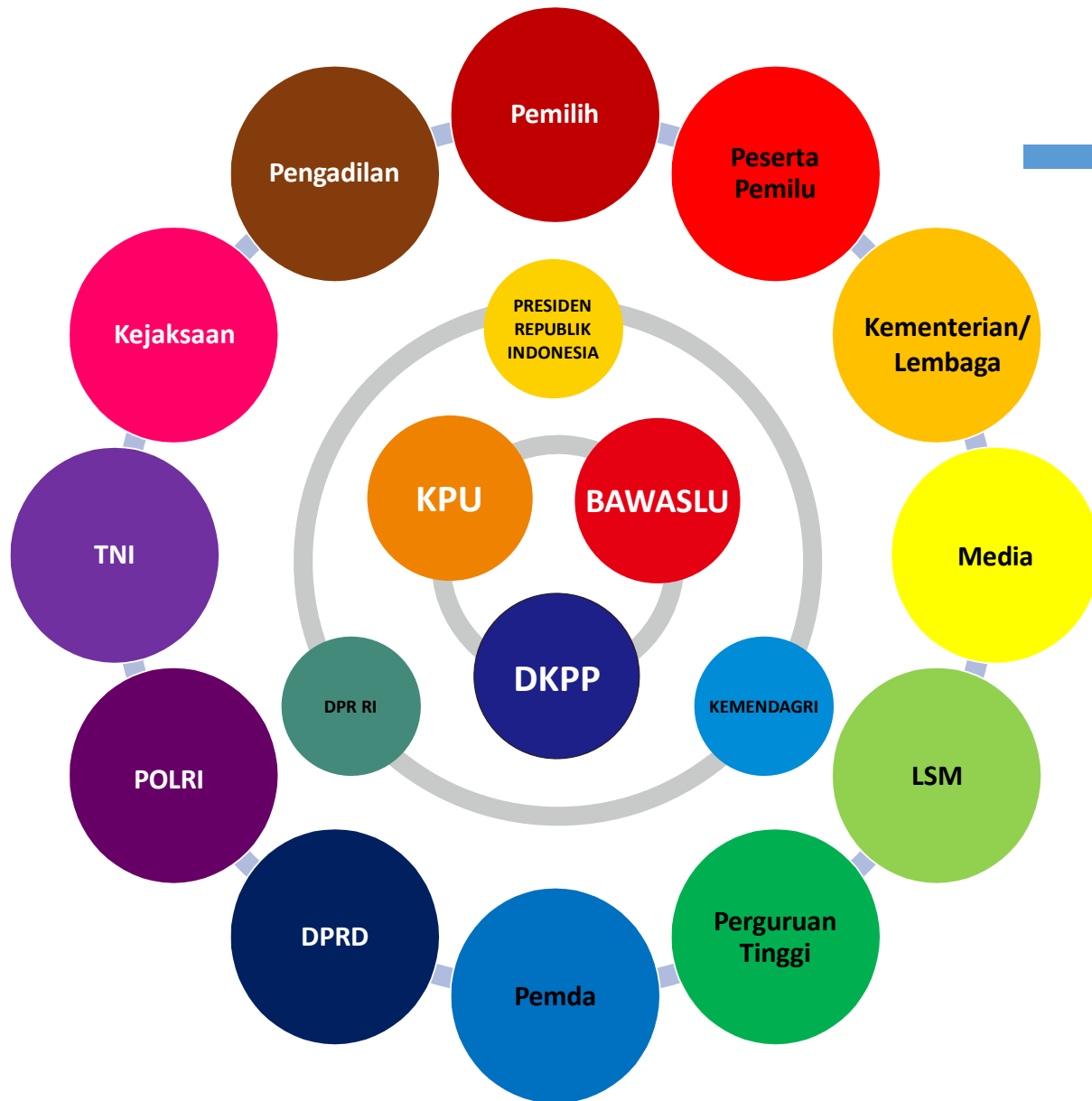

## KOORDINASI ANTAR STAKEHOLDER



Dalam tata Kelola Pemilu di Indonesia KPU, Bawaslu, dan DKPP sebagai satu kesatuan dalam kemitraan strategis



Stakeholder yang terlibat dalam Pemilu perlu ada sinergitas dalam satu visi dan koordinasi yang solid



Manajemen jaringan dalam tata Kelola pemilu tidak dapat disimplifikasi dan menjadi aspek terpenting dalam kelancaran tahapan pemilu/pemilihan



Dukungan dari tiap stakeholder menjadi sangat penting dan vital dalam menjaga teknis kepemiluan, infrastruktur pemilu, kepastian hukum, pendidikan pemilih, dan keamanan-ketertiban masyarakat

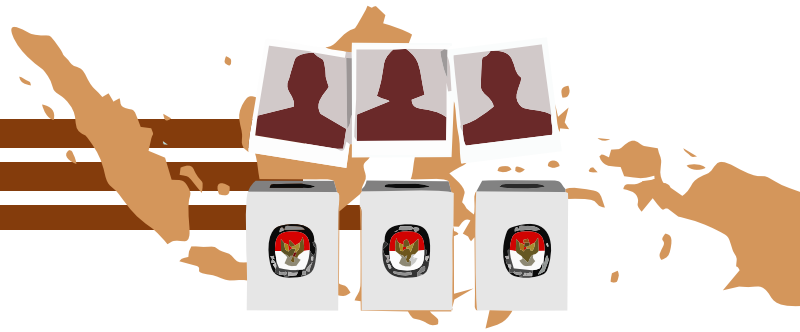

# APA SAJA YANG PERLU DITINGKATKAN?







## WAWASAN KEPEMILUAN



**MENGETAHUI DAN MEMAHAMI  
REGULASI PENYELENGGARAAN  
PILKADA**



**MENGETAHUI DAN MEMAHAMI  
TUGAS, KEWAJIBAN DAN  
WEWENANG SEBAGAI BADAN  
ADHOC DALAM PELAKSANAAN  
PILKADA**



**MENGETAHUI DAN MEMAHAMI  
KODE ETIK DAN KODE PERILAKU  
PENYELENGGARA PEMILU**



**MENGETAHUI DAN MEMAHAMI  
MEKANISME PELAKSANAAN TUGAS,  
RENTANG KENDALI DAN HIRARKI  
DALAM PENYELENGGARAAN PILKADA**



## KEMAMPUAN/SKILL PELAKSANAAN



**KEMAMPUAN DALAM MENGAMBIL  
KEPUTUSAN TEKNIS BERDASARKAN  
REGULASI**



**KEMAMPUAN DALAM  
MENYELESAIKAN PERMASALAHAN  
TEKNIS YANG TERJADI SESUAI TUGAS  
DAN FUNGSINYA**



**KEMAMPUAN KOORDINASI DAN  
KOMUNIKASI DENGAN PEMILIH,  
PANWAS, SAKSI PARPOL DAN PIHAK-  
PIHAK LAIN SESUAI JENJANGNYA**



**KEMAMPUAN MENGELOLA TEMPAT  
PEMUNGUTAN SUARA SESUAI  
DENGAN KETENTUAN YANG  
BERLAKU**



## KOORDINASI ANTAR STAKEHOLDER



MELAKUKAN PEMETAAN TERHADAP KONDISI KEWILAYAHAN Masing-masing untuk menentukan cara koordinasi dan komunikasi



MELAKUKAN KOORDINASI PADA STAKEHOLDER yang berpengaruh dalam pelaksanaan



MELIBATKAN SETIAP UNSUR STAKEHOLDER dalam setiap tahapan penyelenggaraan pemilu



MENJAGA PRINSIP KELEMBAGAAN dalam melakukan hubungan dengan setiap stakeholder

## PEMAHAMAN TEKNIS PENYELENGGARAAN



MEMAHAMI MEKANISME PENERIMAAN LOGISTIK dan pencatatan penerimaan logistik dengan baik



MEMAHAMI DATA PEMILIH yang berhak di TPS dan mengelola data secara tertib dan baik



MEMAHAMI PROSEDUR PELAKSANAAN PEMUNGUTAN SUARA, FORMULIR yang digunakan dan mekanisme pengisian formulir



MEMAHAMI PROSEDUR PELAKSANAAN PENGHITUNGAN SUARA/REKAPITULASI SUARA, FORMULIR yang digunakan, mekanisme pengisian formulir dan sirekap

## MENGHINDARI PELANGGARAN



BERPEDOMAN PENUH KEPADA PANDUAN dan arahan yang telah diberikan oleh KPU



MENGHINDARI KESALAHAN dalam pencatatan baik disengaja maupun tidak disengaja dalam setiap tahapan pemilihan



SELALU MEMBERIKAN LAPORAN dan berkonsultasi kepada KPU Kabupaten/Kota jika mendapat permasalahan yang tidak terpecahkan



MENGHINDARI PENGAMBILAN KEPUTUSAN yang bertentangan dengan regulasi



## TINGKATAN KOORDINASI KEAMANAN DAN KETERTIBAN

**KPU PROVINSI**

POLDA

KODAM/KOREM

SATPOL PP PROV

**KPU KABUPATEN/KOTA**

POLRES

KODIM

SATPOL PP KAB/KOTA

**PPK**

POLSEK

KORAMIL

SATPOL PP KAB/KOTA

**PPS**

BHABINKAMTIBMAS

BABINSA

SATLINMAS

**KPPS/PANTARLIH/PPDP**

SATLINMAS

## KEGIATAN PENYELENGGARAAN KETERTIBAN UMUM DAN KETENTRAMAN MASYARAKAT



DETEKSI DAN  
CEGAH DINI



PEMBINAAN DAN  
PENYULUHAN



PATROLI



PENGAMANAN



PENGAWALAN



PENERTIBAN



PENANGANAN UNJUK RASA DAN  
KERUSUHAN MASSA





Dukungan lintas stakeholder dan masyarakat yang partisipatif dalam setiap agenda kegiatan KPU akan memberikan peningkatan pada kualitas demokrasi



PPK dan PPS perlu untuk membangun komunikasi antar stakeholder dengan membangun kemitraan strategis baik lembaga di setiap wilayah kerjanya



Perkuat konsolidasi di Internal PPK-PPS dengan Sekreatariat untuk terus mengasah kompetensi dan kapasitas dalam membentuk teamwork yang solid



Jaga integritas dan profesionalitas baik secara personal maupun kelembagaan dengan mempedomani asas dan prinsip penyelenggaraan pemilu



Suarakan informasi dan kegiatan KPU pada media informasi dan perkuat hubungan dengan masyarakat yang lebih partisipatif pada setiap agenda KPU

## **DISKUSIKAN DALAM KELOMPOK**

### **MATERI HUBUNGAN KERJA BADAN ADHOC**

- Bagaimana kondisi masyarakat pada wilayah kerja?
- Bagaimana kontestasi politik yang terjadi pada wilayah kerja?
- Bagaimana potensi kerawanan pilkada pada wilayah kerja?
- Bagaimana peranan pemerintah daerah dan kecamatan dalam pemilu?
- Bagaimana cara efektif yang ditawarkan dalam melakukan manajemen konflik?





**TERIMA KASIH**

